Tomislav Jurjević, dipl.ing
Stalni sudski vještak za promet
Krimeja 12, 51000 Rijeka

PROCJENA VRIJEDNOSTI SKUTERA KYMCO BROJA ŠASIJE RFBU3000052700148

Naručitelj: Komunalno trgovačko društvo Ivanj d.o.o.
Trg Vinodolskog zakona 5, Novi Vinodolski, pp 88
OIB;97741129364

Rijeka, 18.10.2022

1. OPISNE INFORMACIJE

Izvršena je procjena tržišne vrijednosti skutera Kymco Vitality 50 na zahtjev naručitelja. Procjena je izvršena radi utvrđivanja tržišne vrijednosti osobnog vozila.

Tehničke karakteristike:

Vlasnik vozila	Komunalno trgovačko društvo Ivanj d.o.o.					
Registarska oznaka	***Vrsta***	***Marka i tip vozila***			***Broj šasije***	
RI124MA	Skuter	Kymco Vitality 50			RFBU3000052700148	
Datum prve reg.	***Snaga(kW)***	***Obujam ccm³***	***Boja***	***Prijeđ.km***	***Broj vrata***	***Gume***
7.6.2005	3	49	Višebojan	35.535	5	120/70r12
						130/70R12

Opće stanje vozila i oprema: Predmetno vozilo je u izrazito lošem stanju stanju. Vizualnim pregledom motornog i putničkog prostora utvrđeno je da vozilo nije pokretno. Oštećenja na vozilu su opisana u priloženoj kalkulaciji štete. Oštećenja na vozilu su opisana u priloženoj kalkulaciji štete koja je napisana u kalkulaciji štete Audatex. Vanjski dio skuter pohaban sa dosta oštećenja .Gume na vozilu su u voznom stanju, motorni prostor zauljen, podvozje uredno.

2. PROCJENA TRŽIŠNE VRIJEDNOSTI VOZILA

Kod procjene predmetnog vozila korištena je "metoda iskorištenosti". Metoda iskorištenosti bazirana je na umanjenju vrijednosti između novanabavne cijene vozila po amortizacijskim stopama koje se koriste u praksi sudskih vještaka.

2.1 Metoda iskorištenosti

Obzirom na sve navedeno u opisu, te predviđeni vijek trajanja i stanje, utvrđuje se da je predmetno vozilo iskorišteno

Novonabavna cijena predmetnog vozila (s PDV-om) *(prema katalogu CVH)*		**11.046,00 kn**
Amortizacija;		
prema starosti(17g i 3mj)	90,00%	
prema prijeđenoj km	-1,00%	
prema stanju vozila	3,00%	
prema investicijama	0,00%	
na ponudu i potražnju	0,00%	
UKUPNO	92,00%	**10.162,32 kn**
VRIJEDNOST ISPRAVNOG VOZILA (s PDV-om)		**883,68 kn**
UKUPNA VRIJEDNOST POPRAVKA VOZILA PREMA KALKULACIJI ŠTETE		**6.650,40 kn**
UKUPNA VRIJEDNOST ISPRAVNOG VOZILA 45% VRIJEDNOSTI ISPRAVNOG VOZILA (s PDV-om)		**397,66 kn**

ZAKLJUČAK:

Iz svega navedenog smatramo da je tržišna vrijednost predmetnog vozila s obzirom na stanje i potrebno ulaganje, kao i na stanje trenutne ponude i potražnje iznosi tržišne vrijednost ispravnog vozila:

397,66 kn

3.PRETPOSTAVKE I OGRANIČENJA:

3.1 Pri procjeni su korišteni podaci koje sam dobio od naručitelja procjene i pregledom na licu mjesta.

3.2 Korišteni podaci prilikom obračuna dobiveni su od svih dostupnih izvora za zadanu materiju na našem području djelovanja.

3.3 Provjera vlasničke dokumentacije nije bila predmet ovog izvješća.

4.SAŽETAK VAŽNIH ČINJENICA

NARUČITELJ : Komunalno trgovačko društvo Ivanj d.o.o.

VLASNIK; Komunalno trgovačko društvo Ivanj d.o.o.

DATUM PREGLEDA VOZILA: 18.10.2022

SVRHA PROCJENE: Procjena tržišne vrijednosti skutera

PREDMET PROCJENE: Skuter Kymco Vitality 50

VRIJEDNOST PREDMETNOG VOZILA; **397,66 kn**

NAPOMENA: Svi navedeni iznosi su sa uračunatim PDV-om.

Rijeka, 18.10.2022

Tomislav Jurjević, Stalni sudski vještak

TOMISLAV JURJEVIĆ

Digitalno potpisao: TOMISLAV JURJEVIĆ
Datum: 2022.11.06 16:19:30 +01'00'

Tomislav Jurjević, Sudski vještak za cestovni promet
Krimeja 12
51 000 Rijeka
Mail: jurjevictomislav@gmail.com

Oznaka i broj štete: RI124MA Datum kalkulacije: 29.10.2022.

Vlasnik vozila: KTD Ivanj d.o.o

Adresa: Trg vindodolskog zakona 5 Novi Vinodolski

Marka, Model:	KYMCO VITALITY 50 VITALITY 50	Zapremina motora(ccm):	49
Broj šasije:	RFBU3000052700148	Snaga motora(kW):	3
Registarska oznaka:	RI124MA	Broj prijeđenih km:	35531
Godina proizvodnje:	2005	Broj vrata:	
Datum prve registracije:	07.06.2005.	Boja vozila:	Višebojan
Mjesto pregleda:	Crikvenica, ,		

Dijelovi za zamjenu	Kataloški broj dijela	Cijena dijela
1. PREDNJA OBLOGA	64302-LBD5-E0BA	746.07
2. ZAŠTITA NOGU	81131-KKD6-E0	316.45
3. STAKLO ŽMIGAVCA PR D	33402-LBD5-E0	36.62
4. OGLEDALO D	88110-LBD5-E0	106.09
5. OBLOGA PROS VOZILA	64310-KKD6-E1N1	263.10
6. PRESVLAKA BOČ ST L	83600-LBD5-E0BA	526.74
7. PRESVLAKA BOČ ST D	83500-LBD5-E0BA	526.74
8. BOČNI POKLOPAC PR D	64305-LBD5-E0BA	474.07
9. RUČKA ST	81200-KKD6-E1N8	460.73
10. POKLOPAC MOTORA L	11341-KKD6-90	150.69
11. RASPLINJAČ	1610K-KKD6-E71	1,097.25
12. POKLOPAC FILT ZRAKA	17207-KEB7-90	70.15

Dijelovi za popravak	Broj sati

Dijelovi za lakiranje	Broj sati

NAPOMENA:

Ukupno	Iznos(Kn)
Dijelovi	4,774.70

Troškovi popravka	Broj sati	Iznos(Kn)
Autokaroserijski radovi	3.00	450.00
Sitni potrošni materijal		95.49
Autolakirerski radovi		
Potrošni materijal lakirera		NaN

Troškovi popravka bez PDV-a:	5,320.19
PDV (25%):	1,330.05
Troškovi popravka s PDV-om:	6,650.24

Procjenu štete izradio: Tomislav Jurjević, sudski vještak

Audatex
a Solera company

SPORT STREAM 2150

KOMUNALNO TRGOVAČKO DRUŠTVO
IVANJ d.o.o.
TRG VINODOLSKOG ZAKONA 5
NOVI VINODOLSKI

SPORT STREAM 2150

KOMUNALNO TRGOVAČKO DRUŠTVO
IVANJ d.o.o.
TRG VINODOLSKOG ZAKONA 5
NOVI VINODOLSKI

SPORT STREAM S 2T50

IVANJ
TRG VINODOLSKOG ZAKONA 5
NOVI VINODOLSKI

SPORT STREAM S 2T50

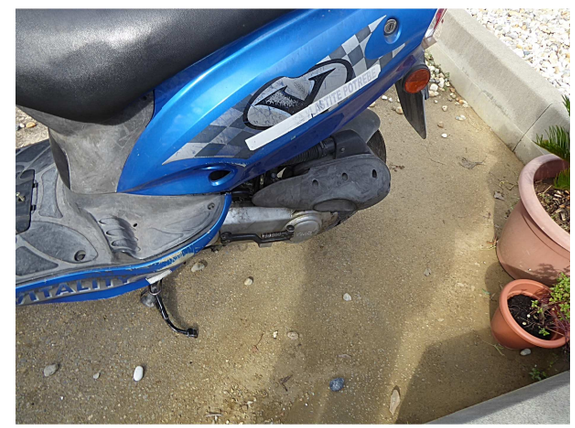

KYMCO
VITALITY
mph
km/h
35535