Tomislav Jurjević, dipl.ing
Stalni sudski vještak za promet
Krimeja 12, 51000 Rijeka

PROCJENA VRIJEDNOSTI OSOBNOG VOZILA PEUGEOT PARTNER BROJA ŠASIJE VF35BD9BD60064370

Naručitelj: Komunalno trgovačko društvo Ivanj d.o.o.
Trg Vinodolskog zakona 5, Novi Vinodolski, pp 88
OIB;97741129364

Rijeka, 18.10.2022

1. OPISNE INFORMACIJE

Izvršena je procjena tržišne vrijednosti vozila Peugeot Partner na zahtjev naručitelja. Procjena je izvršena radi utvrđivanja tržišne vrijednosti osobnog vozila.

Tehničke karakteristike:

Vlasnik vozila	Komunalno trgovačko društvo Ivanj d.o.o.					
Registarska oznaka	***Vrsta***	***Marka i tip vozila***			***Broj šasije***	
NEREGISTRIRAN	teretno	Peugeot Partner 1,9D			VF35BD9BD60064370	
Datum prve reg.	***Snaga(kW)***	***Obujam ccm³***	***Boja***	***Prijeđ.km***	***Broj vrata***	***Gume***
24.11.1997	51	1.905	Bijela	291.251	5	165/75/R14
						165/75/R14

Opće stanje vozila : *Stanje vozila loše. Unutrašnjost putničkog prostora neuredna i pohabana. Motor zauljen, Teretni prostor neuredan i oštećen od tereta. Gume na predmetnom vozilu u lošem stanju. Predmetno vozilo je neregistrirano. U priloženoj kalkulaciji u Audatexu izvršen je obračun štete s popisom svih oštećenja koja su se mogla utvrditi na mjestu pregleda vozila .*

2. PROCJENA TRŽIŠNE VRIJEDNOSTI VOZILA

Kod procjene predmetnog vozila korištena je "metoda iskorištenosti". Metoda iskorištenosti bazirana je na umanjenju vrijednosti između novanabavne cijene vozila po amortizacijskim stopama koje se koriste u praksi sudskih vještaka.

2.1 Metoda iskorištenosti

Obzirom na sve navedeno u opisu, te predviđeni vijek trajanja i stanje, utvrđuje se da je predmetno vozilo iskorišteno

Novonabavna cijena predmetnog vozila (s PDV-om) *(prema katalogu CVH)*		**76.976,00 kn**
Amortizacija;		
prema starosti(17g i 3mj)	90,00%	
prema prijeđenoj km	0,00%	
prema stanju vozila	0,00%	
prema investicijama	0,00%	
na ponudu i potražnju	0,00%	
UKUPNO	90,00%	**69.278,40 kn**
VRIJEDNOST ISPRAVNOG VOZILA (s PDV-om)		**7.697,60 kn**
UKUPNA VRIJEDNOST POPRAVKA VOZILA PREMA KALKULACIJI ŠTETE		**28.165,45 kn**
UKUPNA VRIJEDNOST ISPRAVNOG VOZILA 30% VRIJEDNOSTI ISPRAVNOG VOZILA (s PDV-om)		**1.000,00 kn**

ZAKLJUČAK:

Iz svega navedenog smatram da je tržišna vrijednost predmetnog vozila s obzirom na stanje i potrebno ulaganje, kao i na stanje trenutne ponude i potražnje iznosi :

1.000,00 kn

3.PRETPOSTAVKE I OGRANIČENJA:

3.1 Pri procjeni su korišteni podaci koje sam dobio od naručitelja procjene i pregledom na licu mjesta.

3.2 Korišteni podaci prilikom obračuna dobiveni su od svih dostupnih izvora za zadanu materiju na našem području djelovanja.

3.3 Provjera vlasničke dokumentacije nije bila predmet ovog izvješća.

4.SAŽETAK VAŽNIH ČINJENICA

NARUČITELJ : Komunalno trgovačko društvo Ivanj d.o.o.

VLASNIK; Komunalno trgovačko društvo Ivanj d.o.o.

DATUM PREGLEDA VOZILA: 18.10.2022

SVRHA PROCJENE: Procjena tržišne vrijednosti vozila Peugeot Partner

PREDMET PROCJENE: Teretno vozilo Peugeot Partner

VRIJEDNOST PREDMETNOG VOZILA; **1.000,00 kn**

NAPOMENA: Svi navedeni iznosi su sa uračunatim PDV-om.

Rijeka, 18.10.2022

Tomislav Jurjević, Stalni sudski vještak

TOMISLAV JURJEVIĆ

Digitalno potpisao: TOMISLAV JURJEVIĆ
Datum: 2022.11.06 16:29:20 +01'00'

Tomislav Jurjević, Sudski vještak za cestovni promet
Krimeja 12
51 000 Rijeka
Mail: jurjevictomislav@gmail.com

Oznaka i broj štete: Ivanj-Partner Datum kalkulacije: 03.11.2022.

Vlasnik vozila: **GKD Ivanj doo**

Adresa: **Trg vindodolskog zakona 5 Novi Vinodolski**

Marka, Model:	PEUGEOT PARTNER 5 KOMBI 170C	Zapremina motora(ccm):	1905
Broj šasije:	VF35BD9BD60064370	Snaga motora(kW):	51
Registarska oznaka:	NEREG	Broj prijeđenih km:	291254
Godina proizvodnje:	1997	Broj vrata:	5
Datum prve registracije:	24.11.1997.	Boja vozila:	Bijela
Mjesto pregleda:	Novi Vinodolski, ,		

Dijelovi za zamjenu	Kataloški broj dijela	Cijena dijela
1. BRANIK PREDNJI	7401 H7	3,099.37
2. ŽMIGAVAC PR L	6303 81	357.57
3. ŽMIGAVAC PR D	6303 82	357.57
4. BOČNI ŽMIGAVAC D	6325 45	150.12
5. ZAŠT LETV BLATOBR D	8544 F2	115.30
6. ZAŠT LETVICA VRATA D	8545 H4	294.34
7. VANJSKO OGLEDALO D	8153 HR	2,038.94
8. BRANIK ST	7410 CF	1,885.46
9. KRILNA VRATA ST D	98 393 382 80	3,379.79
10. CIL BRAVE KRIL VRATA	9170 J4	1,250.11
11. SPUŽVA SJEDALA PR L	8906 ER	1,107.06
12. PRESVLAKA SJED PR L	8963 74	3,650.39
13. MANŽ POLUG MJENJAČA	7588 PK	437.99
14. RUČKA POLUG MJENJAČA	2403 E0	216.00

Dijelovi za popravak	Broj sati
1. POKLOPAC MOTORA	2.00
2. BLATOBRAN PR D	1.50
3. KRILNA VRATA ST L	4.50
4. ST DIO BOČ STR D	8.00

Dijelovi za lakiranje	Broj sati
1. KRILNA VRATA ST D	1.50
2. POKLOPAC MOTORA	1.80
3. BLATOBRAN PR D	1.00
4. KRILNA VRATA ST L	1.50

NAPOMENA:

Ukupno	Iznos(Kn)
Dijelovi	18,340.01

Troškovi popravka	Broj sati	Iznos(Kn)
Autokaroserijski radovi	22.90	3,664.00
Sitni potrošni materijal		366.80
Autolakirerski radovi	8.00	1,280.00
Potrošni materijal lakirera		1,854.53

Troškovi popravka bez PDV-a:	25,505.34
PDV (25%):	6,376.34

Audatex
a Solera company

Troškovi popravka s PDV-om:	31,881.68

Procjenu štete izradio: Tomislav Jurjević, sudski vještak

Audatex
a Solera company

RI 8609-DN

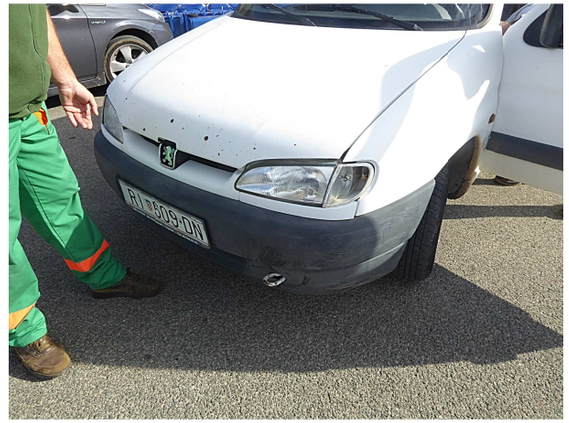
RI 8609-DN

PEUGEOT
PARTNER

RI 8609-DN

RI 8609-DN
IVANJ

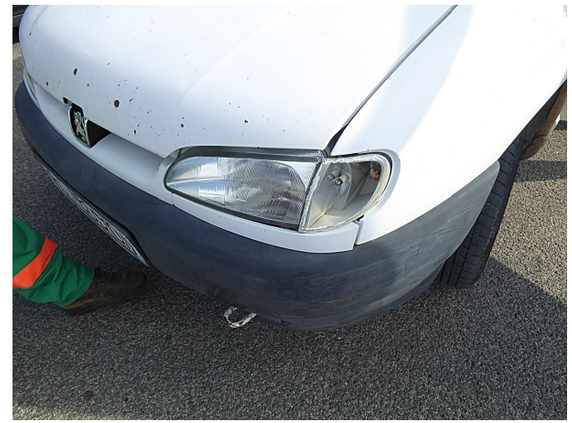

RI 8609-DN

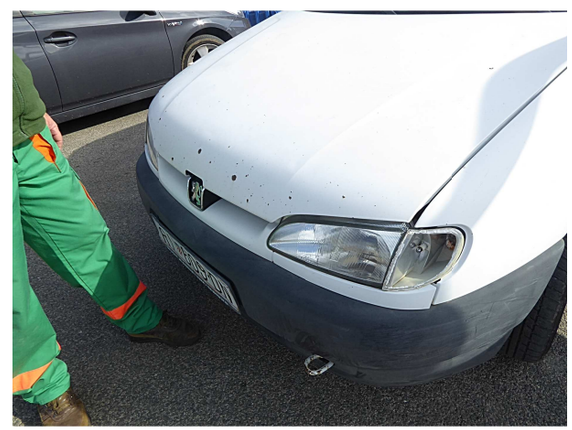

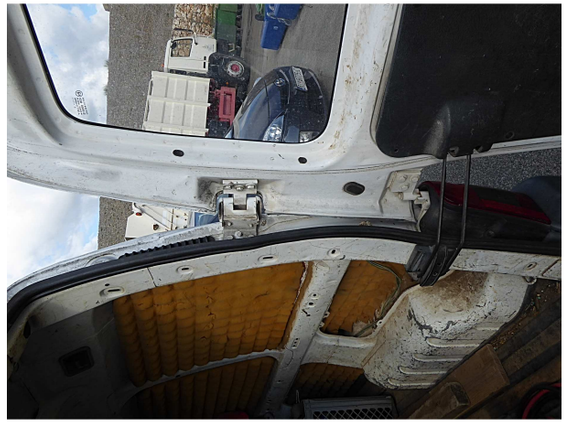

PEUGEOT

PEUGEOT

PARTNER

PARTNER

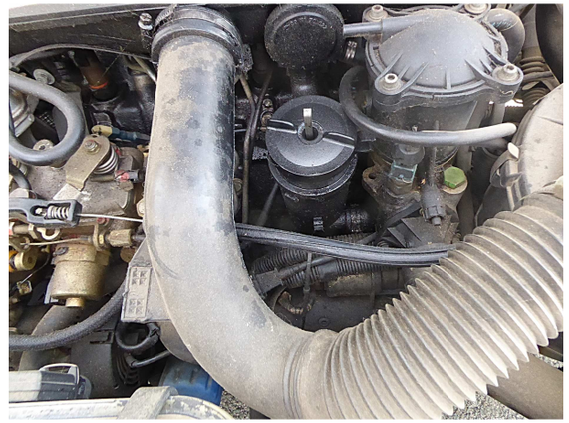

RI 609-DN

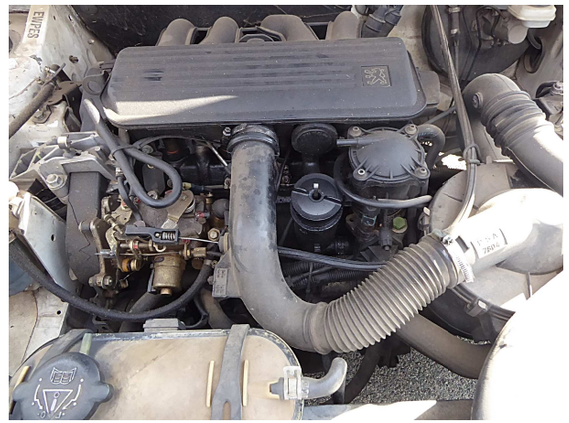

KOMUNALNO TRGOVAČKO DRUŠTVO
I V A N J
Tel.: 051 44 55 50
Mob.: 091 245 7755

KOMUNALNO TRGOVAČKO DRUŠTVO
I V A N J
Tel.: 051 44 55 50
Mob.: 091 245 7755

VVF35BD9BD600643700